

Corte DD'

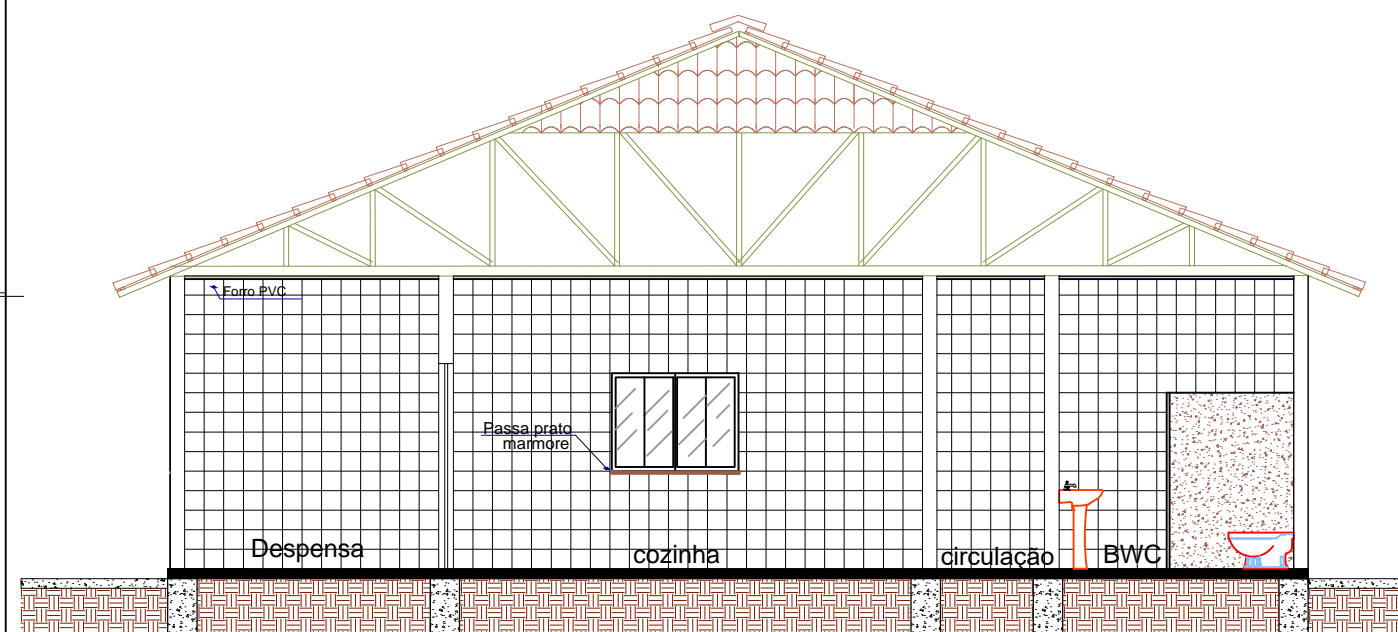

Corte EE'

JANELA DE ABRIR

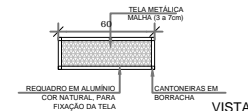

JANELA MÁXIMO -AR

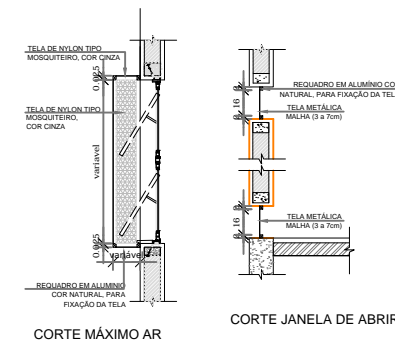
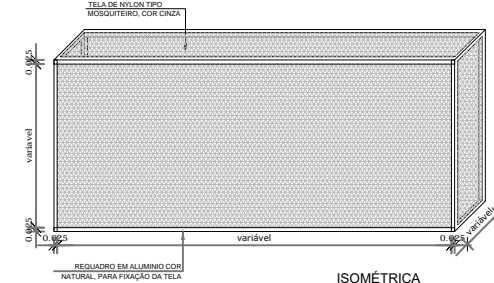

1

CORTES E DETALHAMENTO

ESC: 1/100



PREFEITURA MUNICIPAL DE
VÁRZEA GRANDE
amar • cuidar • acreditar

PREFEITURA MUNICIPAL DE VÁRZEA GRANDE

Av. Castelo Branco, Espaço Municipal, 2500 - Centro Sul, Várzea Grande/MT
CEP 78125-700 - Fone/Fax: 65 3688 8000

PROJETO: **CMEI NAIR SACRE**

OBRA: **REFORMA E AMPLIAÇÃO**

LOCALIZAÇÃO:
RUA Y, QUADRA 68 BAIRRO CRISTO REI- VG

ASSUNTO:

PROJETO ARQUITETURA

UNIDADE:

METRO

AUTOR DO PROJETO:

AUREO EMANOEL DA SILVA
ENGENHEIRO CIVIL
CREA-MT 042435

ESCALA:

INDICADA

DATA:

JANEIRO/2020

ÁREA TOTAL TERRENO:
4.861,96m²
ÁREA CONST. EXISTENTE:
787,27m²
ÁREA DE AMPLIAÇÃO
118,85m²
ÁREA TOTAL
5.768,00m²

FOLHA N°

09/09